

REVISTA ARGENTINA DE ANATOMÍA CLÍNICA

Volumen 4, Número 1, 2012
Marzo 2012

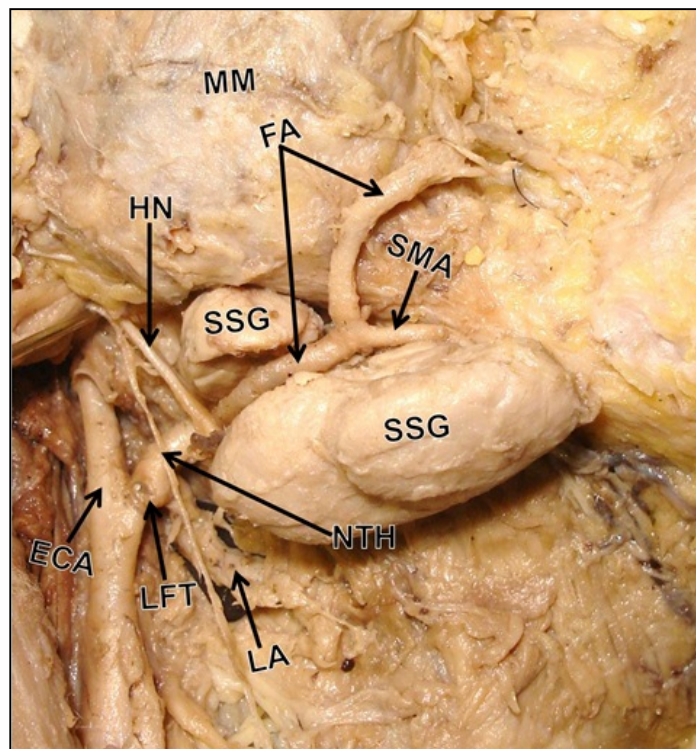

ISSN: 1852 8023
www..anatclinar.com.ar

CONSEJO EDITORIAL

Editora en Jefe / Directora

Prof. Susana N. Biasutto
(Universidad Nacional de Córdoba, Argentina)

Prof. Eduardo B. Arribalzaga (Universidad de Buenos Aires, Argentina)

Prof. Mario Castellucci (Universidad de Ancona, Italia)

Prof. Raúl O. Cayre (Univesidad Nacional del Nordeste, Argentina)

Prof. Gonzalo Estapé Carriquiry (CLAEH, Maldonado, Uruguay)

Prof. Petru Matusz (Universidad "Victor Babes", Timișoara, Rumania)

Prof. Alicia B. Penissi (Universidad Nacional de Cuyo, Argentina)

Prof. Jaime Pereda Tapiol (Universidad de Santiago, Chile)

Prof. Ancuta Stefan (Escuela de Medicina de Georgia, Estados Unidos de Norteamérica)

Prof. Cristian Stefan (Escuela de Medicina de Georgia, Estados Unidos de Norteamérica)

Prof. Andreas H. Weiglein (Universidad Karl-Franzens de Graz, Austria)

COMISIÓN DIRECTIVA

Asociación Argentina de Anatomía Clínica

Presidente: Prof. Dra. Elia del Carmen Martino

Vicepresidente: Prof. Dr. Gustavo H. R. A. Otegui

Secretario: Prof. Dr. Sergio Tamayo

Tesorera: Prof. Dra. Alicia Penissi

Vocales Titulares:

Dr. Juan Carlos Luciarte

Dr. Luis E. Criado del Río

Prof. Dr. Raúl Audi

Vocales Suplentes:

Prof. Dr. Fernando Martinez Benia

Prof. Dr. Luis Rivamar

Domicilio: 25 de mayo 1076, B° General Paz, Córdoba, Argentina. CP: 5000. ++54-351-155730997

Volumen 4, Número 1, Marzo 2012

1 Portada e Índice

Editorial

- 5** Las múltiples facetas del aprendizaje activo como un pre-requisito, ingrediente y propósito para la instrucción efectiva en las ciencias anatómicas clínicas
Ancuta M. Stefan

Temas en revisión

- 7** Cambios normales y patológicos del miometrio: miometrio del embarazo, fibrosis uterina y leiomiosarcoma.
Pasquapina Ciarmela, Soriful Islam, Pasquale Lamanna, Andrea Tranquili, Mario Castellucci.

Presentación de Casos

- 14** Pseudodifalia con duplicación de uretra
Prakash Billakanti Babu, Ramachandra Bhat K
- 20** Origen de la arteria facial desde el tronco lingual-facial y su curso a través de la glándula salival submandibular: informe de un caso
Srinivasa Rao Sirasanagandla, Satheesha Nayak B, Bhagath Kumar Potu, Kumar MR Bhat
- 25** Variaciones en el patrón de ramificación de la arteria ilíaca interna en un varón adulto: informe de un caso
Satheesha Nayak B, Srinivasa Rao Sirasanagandla, Narendra Pamidi, Raghu Jetti

29 Información y Novedades

37 Instrucciones para los autores

Volume 4, Number 1, March 2012

1 Cover and Index

Editorial

- 5** The multiple facets of active learning as a prerequisite, ingredient and goal for the effective instruction in the clinical anatomical sciences
Ancuta M. Stefan

Reviews

- 7** Healthy and pathological changes of myometrium: pregnant myometrium, uterine fibroids and leiomyosarcoma
Pasquapina Ciarmela, Soriful Islam, Pasquale Lamanna, Andrea Tranquilli, Mario Castellucci

Case Reports

- 14** Pseudodiphallia with duplication of urethra
Prakash Billakanti Babu, Ramachandra Bhat K
- 20** Origin of the facial artery from the lingual-facial trunk and its course through the submandibular salivary gland: a case report
Srinivasa Rao Sirasanagandla, Satheesha Nayak B, Bhagath Kumar Potu, Kumar MR Bhat
- 25** Variations in the branching pattern of the internal iliac artery in an adult male – a case report
Satheesha Nayak B, Srinivasa Rao Sirasanagandla, Narendra Pamidi, Raghu Jetti

29 Information and News

37 Instructions to authors